

“VORA L'AIGUA”

Cicle d'activitats i xerrades al voltant de l'aigua (maig-juliol de 2013)



L'**Associació d'Arrel** ha organitzat per als mesos de maig, juny i juliol un seguit d'activitats i xerrades dirigides a tots els públics. La temàtica gira entorn de l'aigua, per tal de posar en valor aquest element essencial.

Sempre s'ha dit que Rubí havia estat “la flor del vi”, però també “el poble de les fonts”. En donen fe l'extensa relació d'hidrònims que ens ho recorden i que, malauradament, en bona part només resten a la memòria de les persones que van viure en el Rubí rural d'abans de la rierada del 1962.

La finalitat d'aquest cicle és conèixer experiències relacionades amb la preservació i la divulgació dels elements de l'aigua (fonts, basses, etc.), i sensibilitzar la població sobre la necessitat de mantenir aquest patrimoni cultural, social i ecològic.

A la vegada també es pretén reivindicar davant de les administracions competents la necessitat urgent de posar fi a la lamentable degradació i pèrdua d'aquest valuós patrimoni.



En aquesta primera edició es compta amb professionals de primer ordre local, però també del país, com Teresa Sardà i Ton Ardèvol, els quals han format part del Servei de Projectes i Obres del Consorci del Parc de Collserola com a tècnics responsables de la restauració de diverses fonts, o Sergi Romero de Tejada, director del Parc Natural dels Aiguamolls de l'Empordà.

La programació pot estar subjecta a canvis. És possible que s'hi introdueixi -o se'n tregui - alguna activitat més. Malgrat tot, us fem un primer avanç perquè ja les tingueu presents i hi participeu.

Totes les activitats i xerrades són gratuïtes i obertes a tothom. Per a més informació:

<http://rubidarrel.wordpress.com/>

rubidarrel@gmail.com

Hi col·labora: CRAC (Centre Rubinenc d'Alternatives Culturals)

Data: 9 de maig de 2013 (dijous)

Lloc i hora: 19h, CRAC (c. Sant Joan, 1, Rubí)

Tipus d'activitat: Xerrada

Títol:

- “La restauració de les fonts del Collserola”, a càrrec de Ton Ardevol i Teresa Sardà que han format part del Servei de Projectes i Obres del Consorci del Parc de Collserola i han actuat com a tècnics responsables de les obres de restauració de diverses fonts.

- “Alternatives populars per a la restauració de fonts, safareigs, recs...”, a càrrec d'una entitat convidada.

Descripció: De vegades, ens pot semblar senzill poder recuperar una font del nostre municipi. Amb el Ton Ardevol i la Teresa Sardà coneixerem la part més tècnica de la restauració d'una font, quin és el seu rerefons i com es porta a la pràctica la idea d'un projecte, a partir de la seva experiència en la restauració de fonts a Collserola.

Amb l'entitat convidada, que ha impulsat iniciatives de restauració de fonts, coneixerem l'esforç de la ciutadania per a què, amb o sense recolzament del seu ajuntament, es puguin recuperar aquestes infraestructures hidràuliques i restablir el seu entorn.



Restauració popular de la font de Sant Muç, el 20 de maig de 2012 (Foto: arxiu CEPNA).

Data: 11 de maig de 2013 (dissabte)

Lloc i hora: 9,30h sortida des de la plaça del Dr. Guardiet, i 10h trobada a la font de Sant Muç

Tipus d'activitat: Jornada participativa per a la restauració de la font de Sant Muç

Títol: "2a Fontada i diada popular de restauració de les fonts de Rubí"

Descripció: Celebrarem la 2a edició d'aquesta jornada, destinada a la restauració de les fonts de Rubí mitjançant la participació voluntària de persones i entitats. Per tal de finalitzar la intervenció endegada l'any passat, dedicarem aquesta 2a diada també a la font de Sant Muç.

Cal portar calçat i roba còmode, aigua i esmorzar, i eines si en teniu (pics, pales, bosses, tisores de podar, guants, etc.).

Si bé l'activitat és gratuïta, hi haurà una guardiola per a fer aportacions voluntàries, que es destinaran a la restauració d'una altra font l'any 2014.

Col·laboració: entitats rubinenques i ciutadans que s'hi vulguin afegir.



Restauració popular de la font de Sant Muç, el 20 de maig de 2012 (Foto: arxiu CEPNA).

Data: 17 de maig de 2013 (divendres)

Lloc i hora: 19h, CRAC (c. Sant Joan, 1, Rubí)

Tipus d'activitat: Xerrada

Títol:

- "La gestió d'aiguamolls i àrees humides", a càrrec de Sergi Romero de Tejada, director del Parc Natural dels Aiguamolls de l'Empordà.

- "La bassa dels Alous i els torrents dels Alous i Oriol. Un entorn que és urgent preservar", a càrrec d'en Jaume Massanés (UASC) i Falet Bosch (CEPNA), com a membres de la Plataforma Alous.

Descripció: S'ha encetat el procés de conservació de la bassa dels Alous i els dos torrents adjacents, parlarem dels problemes ambientals d'aquestes zones, els valors ecològics dels espais i quines passes s'estan fent per millorar la seva qualitat ambiental i el seu ús cívic.



La bassa dels Alous és la principal zona humida d'aquest sector de la conca del Llobregat, a cavall dels termes de Sant Cugat de Rubí (Foto: arxiu CEPNA).



Data: 23 de maig de 2013 (dijous)

Lloc i hora: 19h, CRAC (c. Sant Joan, 1, Rubí)

Tipus d'activitat: Xerrada

Títol: "La recuperació de la flora i fauna de la Riera de Rubí", a càrrec de Laura Recasens, Investigadora del CSIC.

Descripció: Com veiem avui la Riera de Rubí? Recordeu com era els anys 80, que feia pudor i el líquid que hi baixava semblava de tot menys aigua? Veieu com és ara? L'aigua es depura i la fauna i flora hi ha tornat: ànecs, polles d'aigua, granotes, algues verdes, etc. I també hi ha la que no es veu, però que els serveix d'aliment. Explicarem com s'ha recuperat la Riera des d'un punt de vista ecològic, i farem una projecció de com podria ser si s'evitessin els abocaments incontrolats i no depurats que encara es produeixen avui dia.



Riera de Rubí, al seu pas per l'extrem sud de Rubí, a l'alçada dels Metros de Can Calopa. La seva recuperació ecològica ha estat significativa a partir de la depuració de les aigües residuals que s'hi aboquen (Foto: arxiu CEPNA).

Data: 30 de maig de 2013 (dijous)

Lloc i hora: 19h, CRAC (c. Sant Joan, 1, Rubí)

Tipus d'activitat: Xerrada

Títol:

- “El sistema d'aigua de la Riera. Els horts i recs de Rubí”, a càrrec de Joan Sucarrats, advocat i estudiós local.

- “Breu història del cicle de l'aigua a Rubí”, a càrrec d'Ignasi Mir, enginyer de camins.

Descripció: Ambdues xerrades proposen la revisió dels aspectes més històrics sobre l'aprofitament de l'aigua de la Riera de Rubí: com, des de que entrava al nostre municipi, l'aigua passava per multitud de recs que la duien a horts, fàbriques i molins, i com aquesta aigua era retornada posteriorment a la Riera. Canalitzacions i rescloses avui ja desaparegudes però que foren indispensables per a l'economia rubinenca durant molts anys.



Vista del Pont-aqüeducte de Can Claverí, construït al segle XIX, que servia per a abastir d'aigua el molí del Castell (Foto: arxiu CEPNA).

Data: 2 de juny de 2013 (diumenge)

Lloc i hora: 9h sortida des de la plaça Catalunya

Tipus d'activitat: Caminada popular

Títol: "La marxa de les fonts"

Descripció: Farem un ruta que enllaçarà diverses fonts del terme de Rubí, encara en servei o ja desaparegudes, com la font de la plaça del Sortidor, la font dels Pagesos, la font del Ferro de Can Xercavins, la font del Coco, la font de Sant Muç, les fonts de Can Roig, la font de Can Guilera, la font de Can Fatjó o la font de la Via, entre d'altres. Durant la sortida es realitzaran activitats de descoberta de l'entorn natural i del patrimoni rural.

S'ha de portar aigua i esmorzar, calçat i roba còmode, i gorra i protector solar.

Si bé l'activitat és gratuïta, hi haurà una guardiola per a fer aportacions voluntàries, que es destinaran a la restauració d'una altra font l'any 2014.



Font de l'Avellana, del conjunt de les fonts de Can Roig. Malgrat la seva rellevància històrica, presenta actualment un estat d'evident deixadesa. Caldria dur a terme una actuació de recuperació (Foto: arxiu CEPNA).

Data: 6 de juny de 2013 (dijous)

Lloc i hora: 19h, CRAC [c. Sant Joan, 1, 08191 Rubí]

Tipus d'activitat: Xerrada

Títol: “La incidència cultural i social d'anar a les fonts”, a càrrec de Marga Ortiz, llicenciada en Humanitats, i Eduard Puigventós, historiador.

Descripció: Es farà una breu introducció al costum popular d'anar a la font. En aquest cas es tracta de Rubí, municipi situat al Vallès Occidental, tot i que podria tractar-se de qualsevol altre amb unes característiques similars.

El període històric triat abasta el segle XIX i el segle XX, per tal de copsar de quina manera una pràctica habitual de subsistència, en un moment donat de la història, va adquirir també altres valors. S'incidirà de manera especial en l'ús de caire més lúdic i festiu que va viure el seu moment d'emergència i d'oblit i el per què els rubinencs vàrem deixar d'anar-hi.

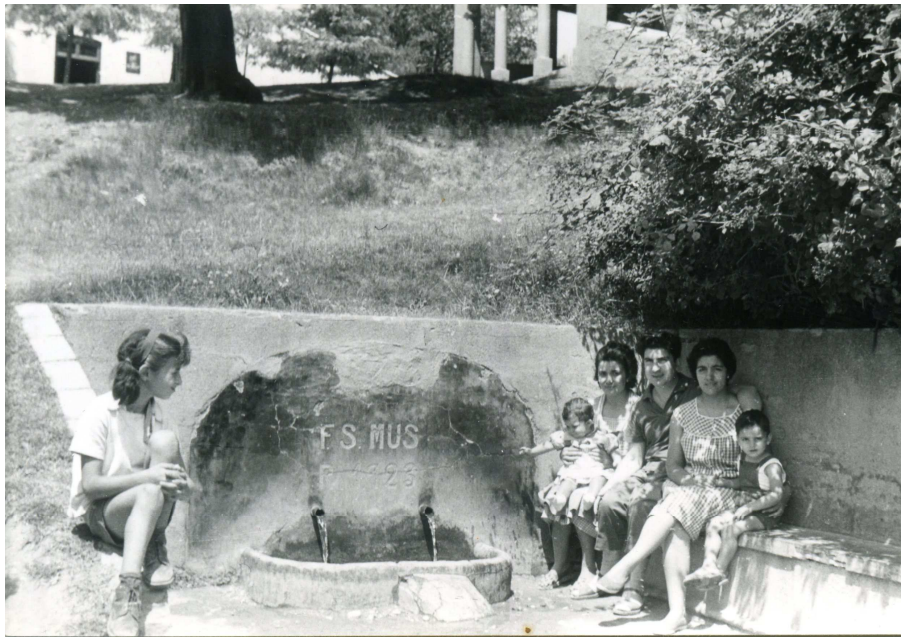

Font de Sant Muç l'any 1961.
 Al fons es pot apreciar
 l'ermita i el mas de Sant Muç.
 (Foto: arxiu família Lombarte-
 Recasens).

Data: 20 de juliol de 2013 (dissabte)

Lloc i hora: 21.00h sortida a peu des de la plaça del Dr. Guardiet; 22h a la font de Sant Muç

Tipus d'activitat: Nit de música i poesia a la font de Sant Muç

Títol: “Arran de Font: nit de música i poesia”

Descripció: Arran de la restaurada font de Sant Muç s'organitza una vetllada musical i de poesia, aprofitant la fresca d'una nit d'estiu. L'activitat comença amb una pujada a peu a l'ermita de Sant Muç, per l'antic camí de Can Serra a Can Ramoneda i de Can Ramoneda a Sant Muç. Una vegada arribem a Sant Muç, soparem tot fent un pícnic compartit, amb les begudes i les menges que portem. En acabar el sopar, gaudirem d'una bona estona de música i de poesia recitada, a l'aixopluc del bosquet de la font. Es recomana portar lot per al camí d'anada i de tornada.

Hi haurà una copa de cava.

Si bé l'activitat és gratuïta, hi haurà una guardiola per a fer aportacions voluntàries, que es destinaran a la restauració d'una altra font l'any 2014.

Co-organització: Òminum Rubí



Actuació musical de l'Arran de Font de l'edició de 2012
(Foto: Veva Jorba).